



mermeladaslamarmita

INGRÁVIDA S.L.

Carretera Molino de Guaso s/n
22349 Guaso · Huesca

Hecho en Sobrarbe - Pirineos

Ignacio e Irene

620 59 18 33

bioingravida@gmail.com

www.mermeladaslamarmita.com

Reg. Sanitario
21.18358/HU

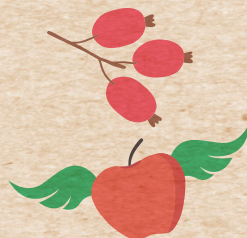

Mermeladas y jaleas artesanales del Pirineo Aragonés

En un pequeño
pueblo las marmitas
borbotean,

Cada esencia
tiene un ritmo:
colores y sabores
**al compás que
la naturaleza marca.**

Heredamos el alma y
la manera de mimar.

El resultado está
en tus manos...
en tu paladar.

La marmita

Invierno

- ☐ Frutas de invierno
- ☐ Limón
- ☐ Naranja
- ☐ Mandarina
- ☐ Naranja al chocolate
- ☐ Pomelo
- ☐ Calabaza y naranja
- ☐ Zanahoria y naranja
- ☐ Bayas de escaramujo

Primavera

- ☐ Ciruela
- ☐ Fresas
- ☐ Fresas y ruibarbo
- ☐ Cerezas
- ☐ Frambuesa
- ☐ Frambuesas y ruibarbo
- ☐ Ruibarbo
- ☐ Pétalos de rosa
- ☐ Fresa al chocolate

Especial jaleas

- ☐ Jalea de romero
- ☐ Jalea de tomillo
- ☐ Jalea de bayas de escaramujo
- ☐ Jalea de hierbabuena
- ☐ Jalea de albahaca

Verano

- ☐ Albaricoque
- ☐ Melocotón
- ☐ Cebolla
- ☐ Melocotón y frambuesa
- ☐ Melocotón al cacao
- ☐ Pimiento
- ☐ Pimiento y guindilla
- ☐ Pera a la vainilla
- ☐ Pera
- ☐ Arándanos
- ☐ Frutos rojos
- ☐ Tomate rojo
- ☐ Tomate a la albahaca
- ☐ Higos
- ☐ Moras
- ☐ Pera y frambuesa

Otoño

- ☐ Uva y manzana
- ☐ Calabaza y jengibre
- ☐ Manzana al jengibre
- ☐ Manzana al romero
- ☐ Manzana al tomillo
- ☐ Manzana y frambuesa
- ☐ Grosellas y manzana
- ☐ Membrillo
- ☐ Jalea de vino
- ☐ Castañas

*Consulta nuevas especialidades,
estamos en constante investigación y cambio.*

